

# Mercato finanziario

15 luglio 2024

Per informazioni: [statistiche@bancaditalia.it](mailto:statistiche@bancaditalia.it)  
[www.bancaditalia.it/statistiche/index.html](http://www.bancaditalia.it/statistiche/index.html)

Figura 1

## Emissioni nette di obbligazioni per settore emittente (miliardi di euro)

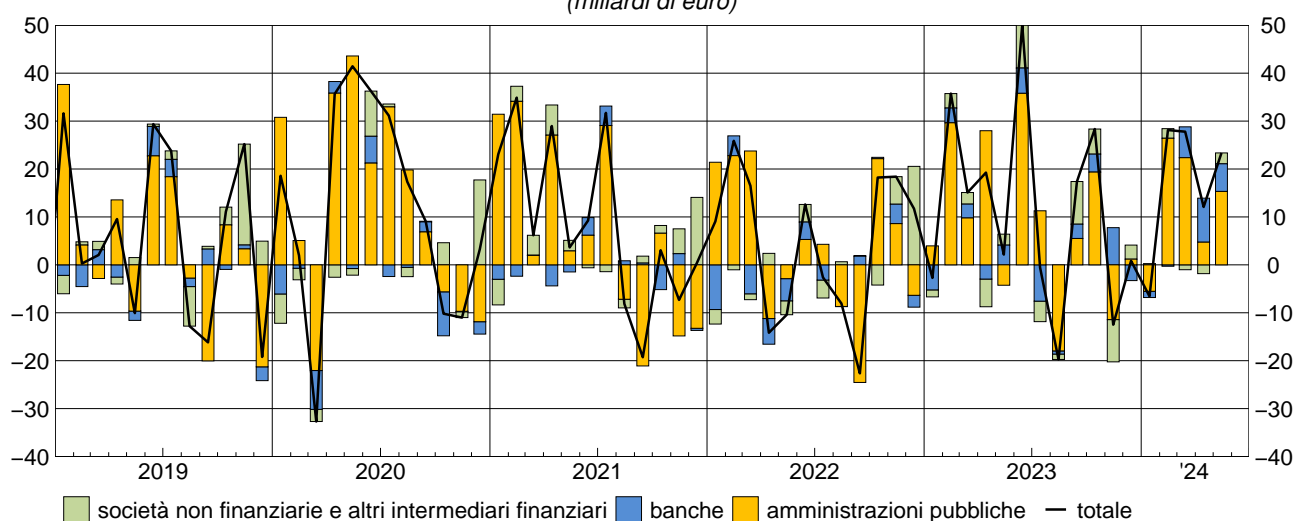

Nel mese di maggio i settori residenti hanno registrato emissioni nette di obbligazioni per 23,4 miliardi di euro. Le amministrazioni pubbliche hanno effettuato emissioni nette pari a 15,3 miliardi di euro: vi hanno contribuito emissioni nette di BTP (15,7 miliardi) e di CCT (3,5 miliardi) a fronte di rimborsi netti di BOT (2 miliardi) e di titoli internazionali (1,9 miliardi). Le banche hanno effettuato emissioni nette per 5,8 miliardi di euro. I rimanenti settori hanno registrato emissioni nette per 2,3 miliardi di euro (gli altri intermediari finanziari emissioni nette pari a 2,4 miliardi a fronte di rimborsi netti delle società non finanziarie per 0,1 miliardi).

Figura 2

## Rendimenti dei titoli di Stato guida (valori percentuali)

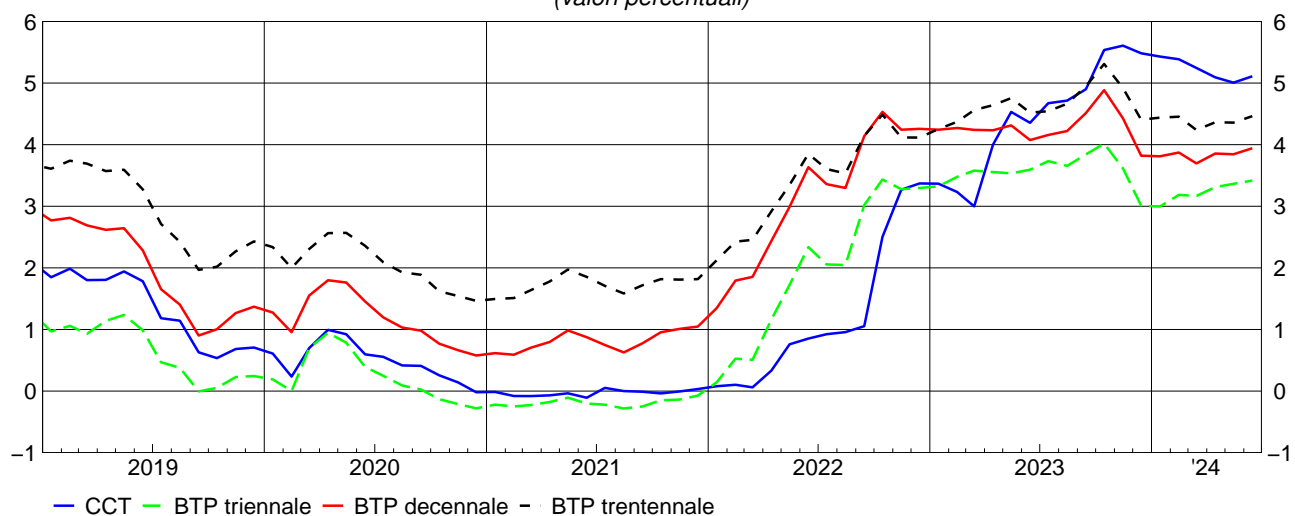

Nel mese di giugno il rendimento a scadenza lordo del BTP guida a 3 anni è aumentato di 6 punti base, mentre i rendimenti a 10 e 30 anni sono aumentati entrambi di 10 punti base, portandosi rispettivamente al 3,42, 3,94 e 4,46 per cento. Il rendimento del CCT guida è aumentato di 10 punti base, portandosi al 5,11 per cento.

Periodo di riferimento: maggio – giugno 2024

### Avviso

A partire dalla pubblicazione di novembre 2022 viene pubblicato il fascicolo separato "[Metodi e fonti: note metodologiche](#)" in sostituzione delle "Note alle tavole" precedentemente riportate alla fine della pubblicazione mensile. Rispetto a queste ultime, il fascicolo "Metodi e fonti: note metodologiche" illustra in modo più approfondito le definizioni, le fonti, le metodologie e le politiche di revisione utilizzate per la produzione delle statistiche contenute nel fascicolo "Mercato finanziario", di cui è parte integrante.

Dalla pubblicazione di giugno 2023, i dati sui valori mobiliari emessi da residenti (tavola [VALM0100](#)) sono calcolati secondo i criteri della nuova guideline della BCE [2022/971](#) a partire dalla data contabile di gennaio 2022. I dati pubblicati sono ricavati dalle Securities Issues Statistics ([CSEC](#)) della BCE la cui fonte è il Centralized Securities Database (CSDB). Alcune informazioni di dettaglio pubblicate nella tavola non ottenibili dalla nuova fonte continueranno ad essere calcolate dall'Anagrafe Titoli nazionale, gestita dalla Banca d'Italia. Per i dettagli si rimanda al fascicolo "[Metodi e fonti: note metodologiche](#)".

Dalla pubblicazione di maggio 2024, la serie del rendimento lordo all'emissione dei BOT a 12 mesi riportato nella tavola [RTIT0100](#) è stata ricalcolata escludendo le tranche offerte agli specialisti in date successive a quella della prima emissione. Tali tranche sono ora incluse nella serie del tasso lordo composto di aggiudicazione dei BOT con durata originaria diversa dai 3, 6 e 12 mesi pubblicata solo nella Base Dati Statistica (BDS). Le revisioni hanno riguardato in particolare quattro dati mensili a partire dalla data contabile di aprile 2023 per importi inferiori al singolo punto base.

## Avvertenze

- I. Le elaborazioni, salvo diversa indicazione, sono eseguite dalla Banca d'Italia.
- II. Segni convenzionali:
  - il fenomeno non esiste;
  - .... il fenomeno esiste ma i dati non si conoscono;
  - .. i dati non raggiungono la cifra significativa dell'ordine minimo considerato.I dati riportati fra parentesi sono provvisori, quelli fra parentesi in corsivo sono stimati.
- III. Le tavole sono contrassegnate, oltre che da un numero progressivo, da un codice alfanumerico che individua in modo univoco il contenuto della tavola nell'archivio elettronico in cui sono memorizzate le informazioni destinate alla diffusione esterna. Analogo codice identifica le diverse grandezze riportate in ciascuna tavola.

## Indice

Avviso

Avvertenze

Accesso ai dati in BDS:

Tavola 1	- Valori mobiliari emessi da residenti	<a href="#">VALM0100</a>
Tavola 2	- Titoli di Stato: rendimenti lordi all'emissione per comparto e durata	<a href="#">RTIT0100</a>
Tavola 3	- Titoli di Stato quotati alla Borsa Italiana (M.O.T.): rendimenti, quantità scambiate e consistenze	<a href="#">QMOT0100</a>
Tavola 4	- Titoli di Stato quotati al mercato telematico (M.T.S.): quantità scambiate	<a href="#">QMTS0100</a>
Tavola 5	- Titoli di Stato quotati al mercato telematico (M.T.S.): vita residua media e durata finanziaria	<a href="#">QMTS0200</a>
Tavola 6	- Titoli di Stato guida: rendimenti a scadenza lordi	<a href="#">BMK0100</a>
Tavola 7	- Attività di gestione patrimoniale: portafoglio titoli e patrimonio gestito	<a href="#">GESP0100</a>
Tavola 8	- Fondi comuni aperti di diritto italiano: attività, passività e patrimonio netto	<a href="#">BSFC0100</a>
Tavola 9	- Fondi comuni aperti di diritto italiano: attività, passività e raccolta netta	<a href="#">BSFC0200</a>
Tavola 10	- Mercato italiano dei fondi comuni: patrimonio e raccolta netti	<a href="#">BSFC0300</a>

### *Tavole consultabili esclusivamente nella BDS*

- Titoli di stato: composizione per categoria	<a href="#">VALM0200</a>
- Titoli di Stato guida: rendimenti a scadenza lordi (dati giornalieri)	<a href="#">BMK0200</a>
- Caratteristiche dei Buoni ordinari del Tesoro	<a href="#">TDEE0120</a>
- Caratteristiche dei Certificati del Tesoro Zero-coupon	<a href="#">TDEE0121</a>
- Caratteristiche dei Certificati del Tesoro a tasso variabile	<a href="#">TDEE0122</a>
- Caratteristiche dei Buoni Poliennali del Tesoro	<a href="#">TDEE0123</a>
- Operazioni di rimborso anticipato dei Buoni Poliennali del Tesoro	<a href="#">TDEE0130</a>
- Operazioni di rimborso anticipato dei certificati del Tesoro a tasso variabile	<a href="#">TDEE0135</a>
- Emissioni dei Buoni ordinari del Tesoro	<a href="#">BOT0100</a>

## Valori mobiliari emessi da residenti

(milioni di euro)

Periodo	Titoli di debito delle Amministrazioni pubbliche							Amministrazioni locali	Totale
	Amministrazioni centrali					Totale			
	BOT	CCT	BTP	BTP indicizzati	Titoli internazionali				
<b>Emissioni lorde</b>									
2021 .....	159.141	24.499	268.832	15.089	4.545	478.056	253	478.309	
2022 .....	139.370	18.503	262.568	35.900	..	457.190	1	457.191	
2023 .....	156.164	24.632	314.501	29.038	1.520	526.354	..	526.355	
2023 - nov. ....	14.850	1.269	22.042	..	..	38.161	..	38.161	
dic. ....	7.500	1.000	16.976	..	..	25.476	..	25.476	
2024 - gen. ....	16.250	..	27.200	2.875	..	46.325	10	46.335	
feb. ....	15.400	3.035	34.665	1.725	..	54.825	..	54.825	
mar. ....	16.850	1.500	38.138	5.000	..	61.488	..	61.488	
apr. ....	14.000	1.500	23.650	2.500	..	41.650	..	41.650	
mag. ....	13.975	3.500	44.850	1.500	..	63.825	..	63.825	
<b>Rimborsi</b>									
2021 .....	166.933	1.407	168.981	17.014	10.292	395.848	1.328	397.176	
2022 .....	141.685	31.512	174.692	16.570	606	394.790	989	395.780	
2023 .....	145.284	21.924	187.636	52.340	3.604	412.145	945	413.090	
2023 - nov. ....	15.231	..	28.462	5.518	..	49.210	36	49.245	
dic. ....	10.424	8.160	5.821	..	108	24.537	211	24.748	
2024 - gen. ....	18.553	544	32.897	..	..	51.994	23	52.018	
feb. ....	9.500	13.794	4.816	..	..	28.361	12	28.373	
mar. ....	16.950	..	22.135	..	..	39.085	38	39.123	
apr. ....	9.020	1.227	19.505	7.229	..	36.982	16	36.998	
mag. ....	15.950	..	30.138	..	1.856	47.944	39	47.983	
<b>Emissioni nette</b>									
2021 .....	-7.791	23.171	100.930	-1.302	-5.727	84.037	-1.075	82.962	
2022 .....	-2.316	-13.334	81.386	19.349	-606	55.604	-989	54.615	
2023 .....	10.880	2.554	125.906	-24.605	-2.084	111.794	-945	110.849	
2023 - nov. ....	-381	1.256	-6.748	-5.518	..	-11.390	-36	-11.426	
dic. ....	-2.924	-7.156	11.607	..	-108	1.395	-211	1.184	
2024 - gen. ....	-2.303	-544	-5.553	2.890	..	-5.510	-13	-5.523	
feb. ....	5.900	-10.749	29.784	1.743	..	26.428	-12	26.416	
mar. ....	-100	1.507	16.000	4.988	..	22.396	-38	22.358	
apr. ....	4.980	290	4.199	-4.727	..	4.742	-16	4.726	
mag. ....	-1.975	3.504	14.385	1.300	-1.856	15.358	-39	15.319	
<b>Consistenze di fine periodo</b>									
2021 .....	113.491	149.643	1.668.601	223.728	42.797	2.227.685	13.604	2.248.988	
2022 .....	111.176	136.634	1.756.640	243.058	44.095	2.291.718	12.629	2.312.046	
2023 .....	122.056	139.341	1.883.505	219.755	40.745	2.405.403	11.674	2.424.777	
2023 - nov. ....	124.980	146.502	1.872.350	219.755	41.053	2.404.640	11.885	2.424.225	
dic. ....	122.056	139.341	1.883.505	219.755	40.745	2.405.403	11.674	2.424.777	
2024 - gen. ....	119.753	138.798	1.877.808	222.630	41.073	2.400.062	11.666	2.419.428	
feb. ....	125.653	128.038	1.907.656	224.355	40.834	2.426.536	11.654	2.445.890	
mar. ....	125.553	129.538	1.923.659	229.355	40.858	2.448.964	11.616	2.468.280	
apr. ....	130.533	129.811	1.927.804	224.626	40.991	2.453.765	11.603	2.473.068	
mag. ....	128.558	133.311	1.942.515	226.126	38.961	2.469.471	11.562	2.488.733	

(segue)

## Valori mobiliari emessi da residenti

(milioni di euro)

Periodo	Titoli di debito di altri emittenti				Totale titoli di debito	Azioni quotate
	Banche	Società non finanziarie	Imprese di assicurazione	Altri intermediari finanziari		
<b>Emissioni lorde</b>						
2021 .....	60.445	38.994	1.107	82.183	661.038	4.428
2022 .....	69.266	34.068	1.175	72.783	634.484	10.962
2023 .....	86.216	61.225	1.175	60.416	735.386	2.245
2023 - nov. ....	9.497	6.748	175	2.354	56.935	278
dic. ....	7.907	4.806	..	5.604	43.792	469
2024 - gen. ....	10.992	7.560	1.250	1.520	67.657	81
feb. ....	6.256	7.287	..	1.671	70.039	92
mar. ....	13.165	4.513	..	4.237	83.404	303
apr. ....	13.292	8.677	..	829	64.448	281
mag. ....	8.329	11.303	750	10.065	94.271	85
<b>Rimborsi</b>						
2021 .....	65.992	19.127	832	73.336	556.462	..
2022 .....	86.389	33.667	1.141	56.256	573.234	8.265
2023 .....	76.086	45.529	281	64.620	599.606	8.421
2023 - nov. ....	1.737	3.875	175	14.048	69.081	..
dic. ....	11.194	4.304	102	3.065	43.412	23
2024 - gen. ....	12.290	4.486	..	5.585	74.379	1.927
feb. ....	6.548	4.820	2	2.128	41.869	1
mar. ....	6.722	5.781	..	3.984	55.610	2.415
apr. ....	4.100	7.353	..	3.988	52.439	..
mag. ....	2.565	11.445	..	8.396	70.390	48
<b>Emissioni nette</b>						
2021 .....	-5.547	19.867	275	8.847	106.405	4.428
2022 .....	-17.123	401	34	16.528	54.454	2.697
2023 .....	10.131	15.696	894	-4.205	133.365	-6.176
2023 - nov. ....	7.760	2.873	..	-11.694	-12.487	278
dic. ....	-3.286	502	-102	2.539	837	447
2024 - gen. ....	-1.298	3.074	1.250	-4.065	-6.563	-1.846
feb. ....	-292	2.468	-2	-457	28.134	91
mar. ....	6.443	-1.268	..	253	27.786	-2.112
apr. ....	9.192	1.325	..	-3.159	12.083	281
mag. ....	5.763	-142	750	1.669	23.359	37
<b>Consistenze di fine periodo</b>						
2021 .....	415.104	168.202	15.405	242.083	3.089.782	622.859
2022 .....	392.791	170.518	15.411	251.638	3.142.404	510.590
2023 .....	402.089	190.615	15.654	244.842	3.277.977	606.686
2023 - nov. ....	405.329	187.352	15.761	243.103	3.275.771	586.229
dic. ....	402.089	190.615	15.654	244.842	3.277.977	606.686
2024 - gen. ....	401.347	194.351	16.914	240.251	3.272.290	617.185
feb. ....	400.996	196.822	16.908	239.791	3.300.406	630.512
mar. ....	407.440	195.630	16.908	239.972	3.328.229	667.397
apr. ....	416.908	197.031	16.912	236.829	3.340.747	664.212
mag. ....	422.075	197.736	17.662	237.582	3.363.789	684.252

**Titoli di Stato: rendimenti lordi all'emissione per comparto e durata***(valori medi nel periodo)*

Periodo	BOT			CCT
	6 mesi	12 mesi	Medio	
2020 .....	-0,23	-0,14	-0,20	0,48
2021 .....	-0,51	-0,47	-0,49	-0,02
2022 .....	0,60	0,95	0,88	1,08
2023 .....	3,58	3,61	3,59	4,09
2022 - lug. ....	0,63	0,72	0,68	0,58
ago. ....	0,81	0,99	0,91	1,26
set. ....	1,99	2,09	2,05	1,04
ott. ....	2,06	2,53	2,29	0,85
nov. ....	2,34	2,69	2,52	2,54
dic. ....	-	2,67	2,67	3,21
2023 - gen. ....	2,84	3,09	2,99	-
feb. ....	3,08	3,18	3,16	2,58
mar. ....	3,10	3,61	3,34	2,97
apr. ....	3,36	3,39	3,36	2,97
mag. ....	3,56	3,46	3,50	4,45
giu. ....	3,73	3,64	3,66	4,38
lug. ....	3,85	3,95	3,90	4,66
ago. ....	3,87	3,82	3,82	4,22
set. ....	4,04	3,87	3,95	4,62
ott. ....	4,02	3,94	3,97	4,50
nov. ....	3,90	3,86	3,88	5,16
dic. ....	-	3,53	3,53	4,43
2024 - gen. ....	3,81	3,44	3,63	-
feb. ....	-	3,52	3,62	5,23
mar. ....	3,80	3,55	3,69	5,20
apr. ....	-	3,53	3,63	5,10
mag. ....	3,68	3,55	3,60	4,90
giu. ....	-	3,58	3,63	4,71

*(segue)*

**Titoli di Stato: rendimenti lordi all'emissione per comparto e durata***(valori medi nel periodo)*

Periodo	BTP					BTP indicizzati			
	3 anni	5 anni	10 anni	30 anni	Medio	5 anni	10 anni	30 anni	Medio
2020 .....	0,24	0,56	1,13	2,18	0,78	-0,23	0,84	1,77	0,50
2021 .....	-0,24	0,12	0,74	1,73	0,28	-0,91	-0,64	0,22	-0,42
2022 .....	1,81	2,34	3,00	3,50	2,41	-0,54	1,08	0,74	0,55
2023 .....	3,58	3,80	4,32	4,65	3,94	1,89	2,02	2,59	2,05
2022 - lug. ....	1,84	2,74	3,47	-	2,57	-	1,37	1,45	1,40
ago. ....	-	2,82	3,42	-	2,81	-	-	-	-
set. ....	2,77	3,09	3,80	4,04	3,41	-	2,45	-	2,45
ott. ....	3,30	4,12	4,70	4,78	4,00	1,09	2,22	-	1,66
nov. ....	3,22	3,53	4,24	-	3,62	-	-	-	-
dic. ....	2,88	-	3,96	-	3,46	-	-	-	-
2023 - gen. ....	3,26	-	-	-	3,39	-	2,03	-	2,03
feb. ....	3,37	3,70	4,28	4,58	3,80	-	2,19	-	2,19
mar. ....	3,71	3,84	4,34	-	3,87	-	2,02	-	2,02
apr. ....	3,59	3,59	4,12	4,51	3,91	1,70	-	-	1,70
mag. ....	3,45	3,77	4,42	-	3,98	-	-	-	2,44
giu. ....	3,46	3,39	4,28	4,54	3,91	1,59	-	-	1,59
lug. ....	3,71	3,81	4,14	4,45	3,93	-	1,86	-	1,86
ago. ....	-	3,73	4,07	-	3,87	-	-	-	-
set. ....	3,86	3,79	4,23	4,83	4,14	2,05	-	2,59	2,35
ott. ....	3,93	4,41	4,93	4,86	4,48	2,24	-	-	2,24
nov. ....	3,75	4,12	4,51	5,05	4,30	-	-	-	-
dic. ....	3,24	3,61	4,17	4,38	3,68	-	-	-	-
2024 - gen. ....	3,03	-	-	4,51	3,10	1,61	-	-	2,03
feb. ....	3,15	3,14	3,69	-	3,48	1,73	-	2,19	1,88
mar. ....	3,06	3,41	3,78	-	3,47	-	-	-	-
apr. ....	3,32	3,21	3,67	-	3,52	1,35	-	-	1,61
mag. ....	3,40	3,38	3,86	4,14	3,57	-	1,72	-	1,72
giu. ....	3,47	3,54	3,97	4,39	3,73	-	1,68	-	2,01



## Titoli di Stato quotati alla Borsa Italiana (M.O.T.): rendimenti, quantità scambiate e consistenze

Periodo	BOT	CCT	BTP	Per memoria: Rendistato	Totale titoli di Stato
<b>Rendimenti a scadenza lordi</b>					
2021 .....	-0,544	-0,204	0,825	0,415	0,792
2022 .....	0,517	0,727	2,639	2,449	2,570
2023 .....	3,451	4,010	3,882	3,910	3,885
2023 - giu. ....	3,545	4,094	3,738	3,817	3,748
lug. ....	3,754	4,176	3,823	3,931	3,835
ago. ....	3,750	4,230	3,869	3,942	3,881
set. ....	3,875	4,448	4,110	4,174	4,120
ott. ....	3,920	4,996	4,429	4,444	4,446
nov. ....	3,788	5,078	4,068	4,045	4,100
dic. ....	3,542	4,975	3,554	3,480	3,598
2024 - gen. ....	3,575	4,941	3,563	3,484	3,604
feb. ....	3,637	4,938	3,630	3,594	3,669
mar. ....	3,672	4,856	3,478	3,483	3,520
apr. ....	3,643	4,695	3,589	3,613	3,622
mag. ....	3,617	4,619	3,601	3,628	3,633
giu. ....	3,563	4,725	3,705	3,714	3,736
<b>Quantità scambiate (milioni di euro)</b>					
2021 .....	358	5.214	122.564	103.411	128.423
2022 .....	2.140	3.524	139.385	118.753	145.061
2023 .....	23.066	6.359	185.861	150.852	215.286
2023 - giu. ....	1.850	586	13.575	10.899	16.010
lug. ....	1.989	390	12.631	10.442	15.010
ago. ....	1.938	560	12.273	10.105	14.771
set. ....	1.963	640	14.986	12.266	17.589
ott. ....	2.652	613	15.926	12.641	19.191
nov. ....	1.939	539	17.285	14.390	19.763
dic. ....	2.280	648	18.761	15.501	21.688
2024 - gen. ....	2.394	1.008	18.671	15.015	22.073
feb. ....	2.555	795	18.081	14.551	21.431
mar. ....	1.987	840	18.743	15.973	21.569
apr. ....	2.405	635	19.667	16.655	22.708
mag. ....	2.007	753	18.967	16.263	21.727
giu. ....	1.706	517	17.206	15.166	19.430
<b>Consistenza al valore nominale dei titoli quotati (milioni di euro)</b>					
2021 .....	106.491	149.643	1.892.329	1.510.319	2.177.722
2022 .....	104.025	136.634	1.984.366	1.580.427	2.225.025
2023 .....	112.789	139.341	2.088.789	1.676.843	2.340.919
2023 - giu. ....	111.553	137.345	2.080.981	1.640.219	2.329.879
lug. ....	110.245	140.345	2.066.616	1.646.121	2.317.206
ago. ....	116.557	141.782	2.061.916	1.644.447	2.320.255
set. ....	115.487	143.507	2.058.993	1.649.296	2.317.987
ott. ....	119.310	145.232	2.092.002	1.695.586	2.356.544
nov. ....	114.556	138.836	2.092.041	1.698.829	2.345.433
dic. ....	112.789	139.341	2.088.789	1.676.843	2.340.919
2024 - gen. ....	110.252	125.003	2.100.373	1.704.043	2.335.628
feb. ....	118.502	128.038	2.109.876	1.719.492	2.356.416
mar. ....	116.532	129.538	2.128.018	1.716.489	2.374.088
apr. ....	122.832	129.811	2.138.384	1.739.627	2.391.027
mag. ....	119.757	133.311	2.168.640	1.763.185	2.421.708
giu. ....	122.657	135.611	2.179.519	1.765.504	2.437.787

**Titoli di Stato quotati al mercato telematico (M.T.S.): quantità scambiate***(milioni di euro)*

Periodo	BOT	CCT	BTP	Totale titoli di Stato
2020 .....	627.246	81.199	949.834	1.792.199
2021 .....	1.422.087	115.752	2.079.514	3.835.043
2022 .....	784.240	172.003	1.809.217	2.845.323
2023 .....	630.241	451.280	2.908.284	3.989.908
2022 - II ... trim .....	224.889	56.779	531.709	844.196
III ... " .....	122.404	41.265	363.487	538.150
IV ... " .....	118.223	41.313	391.984	551.541
2023 - I ... trim .....	154.854	77.192	619.043	851.110
II ... " .....	143.750	62.611	650.402	856.790
III ... " .....	147.415	133.581	682.891	963.919
IV ... " .....	184.222	177.896	955.948	1.318.089
2024 - I ... trim .....	199.066	199.170	1.256.761	1.655.025
II ... " .....	211.186	250.683	1.305.429	1.767.331
2023 - giu. ....	54.222	25.844	260.054	340.128
lug. ....	46.196	31.465	204.394	282.066
ago. ....	52.673	45.379	209.755	307.817
set. ....	48.546	56.737	268.742	374.036
ott. ....	53.080	61.803	359.365	474.253
nov. ....	71.473	85.743	371.007	528.235
dic. ....	59.669	30.350	225.576	315.601
2024 - gen. ....	64.524	64.995	389.155	518.683
feb. ....	76.498	74.928	462.997	614.432
mar. ....	58.044	59.247	404.609	521.910
apr. ....	81.200	82.182	419.968	583.360
mag. ....	57.644	75.007	399.641	532.306
giu. ....	72.342	93.494	485.820	651.665

**Titoli di Stato quotati al mercato telematico (M.T.S.): vita residua media e durata finanziaria***(dati di fine periodo; in anni)*

Periodo	BOT	CCT	BTP	Totale titoli di Stato
<b>Vita residua media</b>				
2021 .....	0,44	2,89	7,79	7,00
2022 .....	0,45	3,02	7,61	6,99
2023 .....	0,45	2,98	7,55	6,94
2023 - lug. ....	0,50	3,12	7,56	6,95
ago. ....	0,48	3,05	7,53	6,90
set. ....	0,48	3,03	7,58	6,94
ott. ....	0,45	2,97	7,56	6,92
nov. ....	0,47	3,06	7,57	6,96
dic. ....	0,45	2,98	7,55	6,94
2024 - gen. ....	0,48	3,22	7,57	7,01
feb. ....	0,48	3,22	7,62	7,02
mar. ....	0,49	3,19	7,61	7,02
apr. ....	0,47	3,18	7,57	6,97
mag. ....	0,48	3,22	7,56	6,97
giu. ....	0,47	3,19	7,53	6,94
<b>Durata finanziaria</b>				
2021 .....	0,44	0,28	7,40	6,96
2022 .....	0,44	0,25	6,00	5,69
2023 .....	0,45	0,26	6,20	5,88
2023 - lug. ....	0,50	0,23	6,06	5,75
ago. ....	0,47	0,19	6,03	5,71
set. ....	0,48	0,16	5,89	5,57
ott. ....	0,45	0,42	5,91	5,57
nov. ....	0,46	0,34	6,05	5,73
dic. ....	0,45	0,26	6,20	5,88
2024 - gen. ....	0,48	0,23	6,17	5,86
feb. ....	0,47	0,15	6,09	5,77
mar. ....	0,49	0,12	6,18	5,86
apr. ....	0,46	0,44	6,09	5,76
mag. ....	0,47	0,36	6,05	5,74
giu. ....	0,46	0,28	6,00	5,68

## Titoli di Stato guida: rendimenti a scadenza lordi

(valori medi nel periodo)

Periodo	BTP				CCT
	3 anni	5 anni	10 anni	30 anni	
2020 .....	0,230	0,592	1,168	2,056	0,485
2021 .....	-0,191	0,105	0,811	1,725	-0,030
2022 .....	1,960	2,408	3,157	3,426	1,188
2023 .....	3,578	3,754	4,283	4,658	4,450
2022 - II trim.....	1,740	2,175	3,020	3,372	0,648
III ".....	2,373	2,923	3,598	3,760	0,978
IV ".....	3,336	3,701	4,344	4,239	3,047
2023 - I trim.....	3,460	3,700	4,251	4,395	3,199
II ".....	3,561	3,677	4,207	4,639	4,295
III ".....	3,743	3,841	4,297	4,719	4,762
IV ".....	3,547	3,796	4,378	4,878	5,542
2024 - I trim.....	3,116	3,264	3,793	4,377	5,354
II ".....	3,364	3,438	3,880	4,395	5,070
2023 - giu. ....	3,593	3,650	4,074	4,519	4,354
lug. ....	3,733	3,784	4,157	4,543	4,673
ago. ....	3,655	3,768	4,221	4,664	4,715
set. ....	3,842	3,971	4,513	4,949	4,900
ott. ....	4,018	4,282	4,885	5,309	5,536
nov. ....	3,615	3,859	4,428	4,919	5,607
dic. ....	3,009	3,248	3,821	4,405	5,483
2024 - gen. ....	2,996	3,222	3,811	4,439	5,430
feb. ....	3,185	3,338	3,872	4,454	5,386
mar. ....	3,167	3,231	3,696	4,238	5,245
apr. ....	3,311	3,395	3,856	4,364	5,093
mag. ....	3,364	3,413	3,844	4,358	5,006
giu. ....	3,417	3,505	3,942	4,463	5,110

## Attività di gestione patrimoniale: portafoglio titoli e patrimonio gestito

(valori di mercato di fine periodo; milioni di euro)

Periodo	Titoli di Amministrazioni centrali italiane			Totale	Obbligazioni		Azioni	
	di cui:				Italiane	Estere	Italiane	Estere
	BOT	BTP	CCT					
<b>Banche</b>								
2019 .....	706	10.680	1.227	13.803	6.625	16.523	1.052	5.028
2020 .....	311	11.402	1.196	14.045	6.637	16.234	917	5.568
2021 .....	320	10.155	1.374	12.189	6.056	15.615	1.077	6.593
2022 - I..... trim .....	229	9.997	1.385	11.874	5.826	15.595	1.001	6.419
II....." .....	278	10.244	1.311	11.888	5.189	16.097	958	6.582
III....." .....	582	9.532	1.045	11.201	5.276	17.200	880	6.452
IV....." .....	1.281	10.804	899	13.025	5.313	19.158	953	6.844
2023 - I..... trim .....	1.148	12.306	984	14.478	5.897	21.221	991	7.229
II....." .....	1.384	13.258	997	15.683	6.086	22.588	1.009	7.545
III....." .....	1.477	13.592	1.080	16.173	6.062	23.833	976	7.467
IV....." .....	1.292	15.024	1.128	17.467	6.427	25.837	1.008	8.096
2024 - I..... trim .....	(1.340)	(16.093)	(1.097)	(18.553)	(6.378)	(26.689)	(1.159)	(9.373)
<b>SIM</b>								
2019 .....	74	552	96	781	552	2.741	351	1.315
2020 .....	64	515	63	832	716	2.589	282	1.538
2021 .....	22	664	55	759	828	4.138	277	2.130
2022 - I..... trim .....	47	670	49	778	726	3.987	264	1.948
II....." .....	14	459	20	497	577	3.037	253	1.405
III....." .....	59	455	37	553	724	3.302	248	1.312
IV....." .....	80	474	21	577	793	3.413	260	1.398
2023 - I..... trim .....	93	488	45	625	847	3.418	300	1.500
II....." .....	106	519	57	683	877	3.552	290	1.602
III....." .....	152	552	51	756	737	3.708	307	1.593
IV....." .....	203	510	31	745	782	3.964	290	1.591
2024 - I..... trim .....	(142)	(588)	(28)	(759)	(844)	(4.124)	(359)	(1.788)
<b>SGR</b>								
2019 .....	7.260	262.877	9.505	286.961	29.017	257.054	18.673	40.399
2020 .....	5.564	288.263	9.122	310.537	26.153	277.091	18.177	40.912
2021 .....	3.826	278.399	9.439	297.029	25.100	281.142	20.580	44.525
2022 - I..... trim .....	3.453	267.132	9.476	284.642	23.289	265.677	19.583	44.112
II....." .....	2.279	241.893	8.760	256.241	21.598	241.771	18.956	42.831
III....." .....	2.983	224.151	8.528	238.442	20.797	231.645	18.545	42.582
IV....." .....	2.679	218.010	5.649	229.013	21.101	236.503	20.981	46.006
2023 - I..... trim .....	3.532	226.066	5.524	237.493	21.391	238.870	21.334	46.044
II....." .....	4.556	224.153	5.168	236.549	21.370	244.053	20.240	45.600
III....." .....	5.801	208.431	5.164	221.879	21.212	235.914	19.247	44.985
IV....." .....	9.071	220.023	5.267	237.072	20.130	252.040	19.169	50.363
2024 - I..... trim .....	(7.165)	(221.033)	(5.239)	(236.167)	(20.281)	(256.219)	(19.383)	(54.332)
<b>Totale</b>								
2019 .....	8.040	274.109	10.829	301.544	36.194	276.318	20.076	46.741
2020 .....	5.938	300.180	10.382	325.415	33.505	295.914	19.376	48.017
2021 .....	4.168	289.218	10.867	309.978	31.984	300.894	21.933	53.248
2022 - I..... trim .....	3.728	277.799	10.910	297.294	29.841	285.259	20.848	52.479
II....." .....	2.571	252.597	10.090	268.626	27.364	260.905	20.166	50.819
III....." .....	3.624	234.137	9.610	250.196	26.797	252.147	19.673	50.345
IV....." .....	4.040	229.288	6.569	242.616	27.207	259.075	22.194	54.248
2023 - I..... trim .....	4.772	238.859	6.553	252.596	28.135	263.509	22.625	54.773
II....." .....	6.046	237.930	6.222	252.914	28.333	270.194	21.538	54.748
III....." .....	7.430	222.575	6.296	238.808	28.011	263.456	20.530	54.045
IV....." .....	10.567	235.557	6.426	255.284	27.338	281.841	20.467	60.050
2024 - I..... trim .....	(8.648)	(237.714)	(6.365)	(255.479)	(27.503)	(287.032)	(20.900)	(65.493)

(segue)

## Attività di gestione patrimoniale: portafoglio titoli e patrimonio gestito

(valori di mercato di fine periodo; milioni di euro)

Periodo	Quote di fondi comuni		Altre attività finanziarie	Portafoglio totale	Patrimonio gestito	Per memoria:	
	Italiani	Esteri				Raccolta lorda	Raccolta netta
<b>Banche</b>							
2019 .....	1.531	65.401	475	110.437	116.104	22.916	63
2020 .....	1.639	68.383	397	113.819	119.463	23.568	-84
2021 .....	2.637	68.922	438	113.527	120.395	30.403	6.540
2022 - I..... trim .....	2.764	67.293	321	111.093	119.031	9.414	2.302
II....." .....	2.550	65.386	426	109.076	116.390	5.459	711
III....." .....	2.445	62.958	218	106.631	113.570	5.074	-76
IV....." .....	2.487	62.102	461	110.344	115.284	4.958	115
2023 - I..... trim .....	2.450	61.446	479	114.193	118.517	6.724	783
II....." .....	2.469	60.058	418	115.856	119.968	6.008	475
III....." .....	2.462	58.076	3	115.053	120.754	5.050	-2
IV....." .....	2.459	57.981	4	119.280	125.095	6.166	-516
2024 - I..... trim .....	(2.401)	(58.718)	(2)	(123.274)	(129.379)	(10.374)	(1.047)
<b>SIM</b>							
2019 .....	376	7.250	-21	13.345	14.823	2.864	335
2020 .....	341	7.042	-34	13.306	14.687	2.308	24
2021 .....	321	7.891	857	17.201	18.914	6.639	3.931
2022 - I..... trim .....	66	6.118	887	14.776	16.524	1.039	390
II....." .....	59	3.232	1.034	10.095	11.527	560	170
III....." .....	52	3.124	908	10.222	11.346	559	119
IV....." .....	49	3.210	893	10.592	11.600	548	145
2023 - I..... trim .....	49	3.251	823	10.813	11.663	435	-149
II....." .....	61	3.286	815	11.167	11.927	485	-76
III....." .....	65	3.220	834	11.220	11.783	393	-180
IV....." .....	69	3.125	921	11.486	12.137	482	-158
2024 - I..... trim .....	(70)	(3.179)	(888)	(12.011)	(12.610)	(636)	(141)
<b>SGR</b>							
2019 .....	17.642	174.218	-4.950	819.013	837.831	140.731	-868
2020 .....	19.899	173.521	-7.837	858.453	878.707	160.094	-18.455
2021 .....	24.952	205.805	-5.488	893.645	915.113	171.988	17.208
2022 - I..... trim .....	25.674	198.724	-1.978	859.723	867.515	63.641	-5.492
II....." .....	25.563	184.467	1.659	793.086	800.051	33.393	-5.421
III....." .....	26.179	180.700	2.960	761.849	766.998	32.054	-625
IV....." .....	29.025	184.361	2.149	769.139	774.995	62.294	2.583
2023 - I..... trim .....	29.840	186.708	1.626	783.305	785.023	38.538	-10.753
II....." .....	30.169	185.174	1.907	785.061	788.289	42.933	-6.989
III....." .....	30.165	182.382	3.559	759.344	763.602	36.674	-8.572
IV....." .....	32.054	215.513	1.654	827.995	835.152	46.180	-8.223
2024 - I..... trim .....	(32.902)	(216.879)	(1.309)	(837.471)	(843.852)	(39.189)	(-6.037)
<b>Totale</b>							
2019 .....	19.549	246.869	-4.496	942.795	968.758	166.510	-470
2020 .....	21.879	248.945	-7.475	985.578	1.012.857	185.971	-18.515
2021 .....	27.910	282.618	-4.193	1.024.373	1.054.421	209.031	27.677
2022 - I..... trim .....	28.505	272.135	-770	985.591	1.003.069	74.094	-2.800
II....." .....	28.172	253.085	3.119	912.256	927.968	39.412	-4.541
III....." .....	28.676	246.782	4.086	878.701	891.914	37.686	-582
IV....." .....	31.561	249.673	3.503	890.076	901.878	67.800	2.844
2023 - I..... trim .....	32.339	251.406	2.928	908.311	915.203	45.696	-10.119
II....." .....	32.699	248.518	3.140	912.085	920.184	49.425	-6.591
III....." .....	32.692	243.678	4.396	885.616	896.139	42.117	-8.755
IV....." .....	34.582	276.619	2.579	958.761	972.384	52.828	-8.897
2024 - I..... trim .....	(35.373)	(278.776)	(2.199)	(972.756)	(985.840)	(50.199)	(-4.848)

**Fondi comuni aperti di diritto italiano: attività, passività e patrimonio netto***(consistenze di fine periodo al valore di mercato; milioni di euro)*

	2020	2021	2022	2023 nov.	2023 dic.	2024 gen.	2024 feb.	2024 mar.	2024 apr.	2024 mag.
<b>Attività</b>										
<b>1. Depositi e prestiti</b> .....	<b>17.789</b>	<b>20.238</b>	<b>15.656</b>	<b>12.944</b>	<b>15.636</b>	<b>13.889</b>	<b>14.649</b>	<b>16.356</b>	<b>16.195</b>	<b>(16.025)</b>
<b>2. Titoli emessi da residenti</b> .....	<b>62.552</b>	<b>57.045</b>	<b>49.324</b>	<b>59.968</b>	<b>62.978</b>	<b>65.898</b>	<b>66.992</b>	<b>67.443</b>	<b>68.210</b>	<b>(69.774)</b>
<b>2.1 Amministrazioni pubbliche</b> .....	45.242	39.517	34.120	42.458	44.879	47.259	47.900	47.918	48.451	(49.490)
<b>2.1a BOT</b> .....	13.790	8.736	7.931	7.929	7.418	7.592	7.445	7.220	6.296	(7.465)
<b>2.1b CTZ</b> .....	3.300	1.343	..	..	..	..	..	..	..	(..)
<b>2.1c CCT</b> .....	877	1.323	440	777	525	1.001	680	686	606	(632)
<b>2.1d BTP</b> .....	26.616	27.136	24.969	32.092	35.062	36.673	37.816	37.940	39.361	(39.268)
<b>2.1e Altri titoli pubblici</b> .....	658	979	780	1.659	1.874	1.993	1.958	2.071	2.188	(2.125)
<b>2.2 società non finanziarie</b> .....	6.123	7.036	6.217	6.802	7.043	7.123	7.336	7.610	7.724	(7.862)
<b>2.3 banche</b> .....	8.842	8.087	7.058	8.827	9.149	9.532	9.762	9.937	10.047	(10.426)
<b>2.4 altri intermediari finanziari</b> .....	2.345	2.406	1.928	1.881	1.907	1.984	1.994	1.979	1.988	(1.996)
<b>3. Titoli emessi da non residenti</b> .....	<b>60.590</b>	<b>68.304</b>	<b>65.083</b>	<b>73.669</b>	<b>75.274</b>	<b>77.056</b>	<b>78.327</b>	<b>80.098</b>	<b>80.676</b>	<b>(82.393)</b>
<b>3.1 di cui: titoli pubblici</b> .....	24.385	27.182	27.876	31.629	31.325	31.806	32.026	32.283	31.067	(31.735)
<b>4. Azioni</b> .....	<b>43.284</b>	<b>56.245</b>	<b>51.479</b>	<b>53.549</b>	<b>55.021</b>	<b>55.028</b>	<b>56.017</b>	<b>56.902</b>	<b>55.190</b>	<b>(56.616)</b>
<b>4.1 Emesse da residenti</b> .....	9.773	11.648	9.405	9.339	9.592	9.693	9.612	10.033	9.635	(9.804)
<b>4.1a di cui: quotate</b> .....	9.575	11.621	9.345	9.305	9.558	9.659	9.577	9.998	9.600	(9.769)
<b>4.2 Emesse da non residenti</b> .....	33.511	44.597	42.073	44.210	45.429	45.335	46.405	46.870	45.555	(46.812)
<b>5. Quote di fondi comuni</b> .....	<b>61.929</b>	<b>63.382</b>	<b>51.011</b>	<b>46.568</b>	<b>46.765</b>	<b>46.010</b>	<b>44.888</b>	<b>45.359</b>	<b>44.510</b>	<b>(44.117)</b>
<b>5.1 Emesse da residenti</b> .....	11.195	11.630	10.780	10.769	10.741	10.392	10.172	9.994	10.088	(9.996)
<b>5.2 Emesse da non residenti</b> .....	50.733	51.752	40.231	35.799	36.024	35.618	34.716	35.364	34.423	(34.121)
<b>6. Altre attività finanziarie</b> .....	<b>36.989</b>	<b>40.676</b>	<b>35.929</b>	<b>46.350</b>	<b>32.577</b>	<b>36.860</b>	<b>41.083</b>	<b>33.684</b>	<b>36.530</b>	<b>(38.656)</b>
<b>7. Totale</b> .....	<b>283.133</b>	<b>305.891</b>	<b>268.481</b>	<b>293.048</b>	<b>288.253</b>	<b>294.741</b>	<b>301.958</b>	<b>299.842</b>	<b>301.312</b>	<b>(307.582)</b>
<b>Passività</b>										
<b>8. Depositi e prestiti</b> .....	<b>792</b>	<b>973</b>	<b>1.185</b>	<b>1.140</b>	<b>1.099</b>	<b>1.252</b>	<b>1.301</b>	<b>1.351</b>	<b>1.523</b>	<b>(1.302)</b>
<b>9. Altre passività</b> .....	<b>35.824</b>	<b>39.812</b>	<b>34.133</b>	<b>45.058</b>	<b>31.238</b>	<b>36.391</b>	<b>40.542</b>	<b>32.959</b>	<b>35.313</b>	<b>(37.622)</b>
<b>10. Patrimonio netto</b> .....	<b>246.518</b>	<b>265.106</b>	<b>233.164</b>	<b>246.850</b>	<b>255.916</b>	<b>257.099</b>	<b>260.115</b>	<b>265.532</b>	<b>264.476</b>	<b>(268.657)</b>
<b>11. Totale</b> .....	<b>283.133</b>	<b>305.891</b>	<b>268.481</b>	<b>293.048</b>	<b>288.253</b>	<b>294.741</b>	<b>301.958</b>	<b>299.842</b>	<b>301.312</b>	<b>(307.582)</b>

**Fondi comuni aperti di diritto italiano: attività, passività e raccolta netta***(flussi in milioni di euro)*

	2021	2022	2023	2023 nov.	2023 dic.	2024 gen.	2024 feb.	2024 mar.	2024 apr.	2024 mag.
<b>Attività</b>										
<b>1. Depositi e prestiti.....</b>	<b>2.309</b>	<b>-4.619</b>	<b>77</b>	<b>565</b>	<b>2.687</b>	<b>-1.763</b>	<b>770</b>	<b>1.711</b>	<b>-155</b>	<b>(-148)</b>
<b>2. Titoli emessi da residenti.....</b>	<b>-3.899</b>	<b>497</b>	<b>12.254</b>	<b>1.577</b>	<b>1.683</b>	<b>3.173</b>	<b>1.472</b>	<b>341</b>	<b>1.411</b>	<b>(1.804)</b>
<b>2.1 Amministrazioni pubbliche.....</b>	<b>-4.693</b>	<b>342</b>	<b>9.963</b>	<b>1.451</b>	<b>1.468</b>	<b>2.619</b>	<b>950</b>	<b>-185</b>	<b>1.073</b>	<b>(1.287)</b>
<b>2.1a BOT.....</b>	<b>-4.155</b>	<b>499</b>	<b>76</b>	<b>380</b>	<b>-533</b>	<b>279</b>	<b>-112</b>	<b>-228</b>	<b>-913</b>	<b>(1.306)</b>
<b>2.1b CTZ.....</b>	<b>-1.909</b>	<b>-1.250</b>	<b>..</b>	<b>..</b>	<b>..</b>	<b>..</b>	<b>..</b>	<b>..</b>	<b>..</b>	<b>(..)</b>
<b>2.1c CCT.....</b>	<b>471</b>	<b>-840</b>	<b>117</b>	<b>281</b>	<b>-251</b>	<b>473</b>	<b>-318</b>	<b>7</b>	<b>-73</b>	<b>(24)</b>
<b>2.1d BTP.....</b>	<b>1.696</b>	<b>2.012</b>	<b>8.831</b>	<b>548</b>	<b>2.084</b>	<b>1.745</b>	<b>1.394</b>	<b>-37</b>	<b>1.906</b>	<b>(14)</b>
<b>2.1e Altri titoli pubblici.....</b>	<b>-796</b>	<b>-82</b>	<b>939</b>	<b>243</b>	<b>168</b>	<b>123</b>	<b>-15</b>	<b>73</b>	<b>153</b>	<b>(-56)</b>
<b>2.2 società non finanziarie.....</b>	<b>993</b>	<b>347</b>	<b>605</b>	<b>28</b>	<b>70</b>	<b>93</b>	<b>256</b>	<b>212</b>	<b>184</b>	<b>(142)</b>
<b>2.3 banche.....</b>	<b>-548</b>	<b>-109</b>	<b>1.666</b>	<b>108</b>	<b>131</b>	<b>392</b>	<b>261</b>	<b>340</b>	<b>133</b>	<b>(331)</b>
<b>2.4 altri intermediari finanziari.....</b>	<b>352</b>	<b>-84</b>	<b>20</b>	<b>-10</b>	<b>14</b>	<b>69</b>	<b>6</b>	<b>-26</b>	<b>20</b>	<b>(44)</b>
<b>3. Titoli emessi da non residenti.....</b>	<b>9.488</b>	<b>8.356</b>	<b>9.225</b>	<b>431</b>	<b>97</b>	<b>1.702</b>	<b>1.776</b>	<b>1.351</b>	<b>1.392</b>	<b>(2.004)</b>
<b>3.1 di cui: titoli pubblici.....</b>	<b>3.260</b>	<b>5.281</b>	<b>2.934</b>	<b>274</b>	<b>-1.004</b>	<b>442</b>	<b>450</b>	<b>32</b>	<b>-882</b>	<b>(769)</b>
<b>4. Azioni.....</b>	<b>1.221</b>	<b>3.686</b>	<b>-3.827</b>	<b>-166</b>	<b>-455</b>	<b>-1.156</b>	<b>-952</b>	<b>-1.209</b>	<b>-316</b>	<b>(147)</b>
<b>4.1 Emesse da residenti.....</b>	<b>-700</b>	<b>-236</b>	<b>-1.331</b>	<b>-25</b>	<b>-187</b>	<b>-56</b>	<b>-206</b>	<b>-126</b>	<b>-258</b>	<b>(-148)</b>
<b>4.1a di cui: quotate.....</b>	<b>-570</b>	<b>-158</b>	<b>-1.349</b>	<b>-25</b>	<b>-187</b>	<b>-56</b>	<b>-206</b>	<b>-126</b>	<b>-130</b>	<b>(-148)</b>
<b>4.2 Emesse da non residenti.....</b>	<b>1.920</b>	<b>3.924</b>	<b>-2.495</b>	<b>-141</b>	<b>-268</b>	<b>-1.100</b>	<b>-746</b>	<b>-1.083</b>	<b>-58</b>	<b>(296)</b>
<b>5. Quote di fondi comuni.....</b>	<b>-2.524</b>	<b>-5.187</b>	<b>-6.935</b>	<b>-737</b>	<b>-1.079</b>	<b>-932</b>	<b>-1.543</b>	<b>-304</b>	<b>-127</b>	<b>(-623)</b>
<b>5.1 Emesse da residenti.....</b>	<b>-89</b>	<b>854</b>	<b>-212</b>	<b>-200</b>	<b>-222</b>	<b>-387</b>	<b>-276</b>	<b>-316</b>	<b>198</b>	<b>(-142)</b>
<b>5.2 Emesse da non residenti.....</b>	<b>-2.435</b>	<b>-6.042</b>	<b>-6.724</b>	<b>-537</b>	<b>-857</b>	<b>-545</b>	<b>-1.266</b>	<b>12</b>	<b>-324</b>	<b>(-482)</b>
<b>6. Altre attività finanziarie.....</b>	<b>3.517</b>	<b>-8.458</b>	<b>-6.744</b>	<b>2.063</b>	<b>-14.449</b>	<b>4.139</b>	<b>3.332</b>	<b>-7.651</b>	<b>2.357</b>	<b>(508)</b>
<b>7. Totale.....</b>	<b>10.111</b>	<b>-5.723</b>	<b>4.049</b>	<b>3.731</b>	<b>-11.518</b>	<b>5.162</b>	<b>4.856</b>	<b>-5.759</b>	<b>4.563</b>	<b>(3.692)</b>
<b>Passività</b>										
<b>8. Depositi e prestiti.....</b>	<b>167</b>	<b>201</b>	<b>-76</b>	<b>-62</b>	<b>-39</b>	<b>148</b>	<b>49</b>	<b>50</b>	<b>170</b>	<b>(-218)</b>
<b>9. Altre passività.....</b>	<b>3.315</b>	<b>-4.737</b>	<b>-1.136</b>	<b>3.661</b>	<b>-13.568</b>	<b>5.153</b>	<b>3.398</b>	<b>-7.182</b>	<b>2.354</b>	<b>(2.207)</b>
<b>10. Raccolta netta.....</b>	<b>6.631</b>	<b>-1.191</b>	<b>5.263</b>	<b>132</b>	<b>2.089</b>	<b>-140</b>	<b>1.408</b>	<b>1.372</b>	<b>2.039</b>	<b>(1.703)</b>
<b>11. Totale.....</b>	<b>10.111</b>	<b>-5.723</b>	<b>4.049</b>	<b>3.731</b>	<b>-11.518</b>	<b>5.162</b>	<b>4.856</b>	<b>-5.759</b>	<b>4.563</b>	<b>(3.692)</b>



## Mercato italiano dei fondi comuni: patrimonio e raccolta netti

(milioni di euro)

	2021	2022	2023	2022 III trim	2022 IV trim	2023 I trim	2023 II trim	2023 III trim	2023 IV trim	2024 I trim
<b>Patrimonio netto</b>										
<b>1. Fondi di intermediari italiani .....</b>	<b>609.032</b>	<b>563.415</b>	<b>605.727</b>	<b>553.130</b>	<b>563.415</b>	<b>573.147</b>	<b>582.388</b>	<b>574.828</b>	<b>605.727</b>	<b>(614.437)</b>
<b>2. Fondi di diritto italiano .....</b>	<b>377.630</b>	<b>358.451</b>	<b>392.452</b>	<b>348.596</b>	<b>358.451</b>	<b>364.605</b>	<b>374.495</b>	<b>371.257</b>	<b>392.452</b>	<b>402.249</b>
<b>2.1 Fondi aperti .....</b>	266.972	236.293	259.449	231.219	236.293	242.448	247.594	244.355	259.449	269.245
<b>2.1a monetari .....</b>	1.866	3.129	3.532	2.114	3.129	3.264	3.293	3.236	3.532	3.714
<b>2.1b azionari .....</b>	30.520	29.600	34.991	27.234	29.600	31.985	33.970	33.419	34.991	37.404
<b>2.1c obbligazionari .....</b>	102.202	85.409	112.320	84.066	85.409	89.852	96.424	99.393	112.320	121.833
<b>2.1d misti .....</b>	124.752	110.967	101.652	110.473	110.967	110.214	106.822	101.443	101.652	99.336
<b>2.1e speculativi .....</b>	7.632	7.187	6.952	7.334	7.187	7.132	7.085	6.864	6.952	6.960
<b>2.2 Fondi chiusi .....</b>	110.657	122.158	133.004	117.377	122.158	122.158	126.902	126.902	133.004	133.004
<b>2.2a immobiliari .....</b>	78.861	86.131	91.333	83.831	86.131	86.131	89.041	89.041	91.333	91.333
<b>2.2b azionari .....</b>	21.363	24.173	27.205	22.443	24.173	24.173	25.578	25.578	27.205	27.205
<b>2.2c speculativi .....</b>	..	..	..	..	..	..	..	..	..	..
<b>2.2d altri .....</b>	10.434	11.854	14.466	11.102	11.854	11.854	12.283	12.283	14.466	14.466
<b>3. Fondi di diritto estero .....</b>	<b>231.402</b>	<b>204.964</b>	<b>213.275</b>	<b>204.534</b>	<b>204.964</b>	<b>208.542</b>	<b>207.893</b>	<b>203.571</b>	<b>213.275</b>	<b>(212.188)</b>
<b>4. Fondi di intermediari esteri .....</b>	<b>810.593</b>	<b>672.168</b>	<b>722.929</b>	<b>667.997</b>	<b>672.168</b>	<b>689.574</b>	<b>700.365</b>	<b>683.326</b>	<b>722.929</b>	<b>(755.369)</b>
<b>5. Totale .....</b>	<b>1.419.625</b>	<b>1.235.583</b>	<b>1.328.656</b>	<b>1.221.127</b>	<b>1.235.583</b>	<b>1.262.721</b>	<b>1.282.753</b>	<b>1.258.154</b>	<b>1.328.656</b>	<b>(1.369.806)</b>
<b>Raccolta netta</b>										
<b>1. Fondi di intermediari italiani .....</b>	<b>30.708</b>	<b>11.193</b>	<b>4.863</b>	<b>-827</b>	<b>3.706</b>	<b>-1.902</b>	<b>1.912</b>	<b>-1.273</b>	<b>6.126</b>	<b>(-1.663)</b>
<b>2. Fondi di diritto italiano .....</b>	<b>14.055</b>	<b>6.956</b>	<b>12.353</b>	<b>-1.336</b>	<b>4.735</b>	<b>-5</b>	<b>4.832</b>	<b>-165</b>	<b>7.691</b>	<b>2.822</b>
<b>2.1 Fondi aperti .....</b>	6.621	70	5.665	-1.336	966	-5	2.721	-165	3.114	2.822
<b>2.1a monetari .....</b>	-11	1.263	402	-179	1.016	134	29	-57	296	180
<b>2.1b azionari .....</b>	1.243	3.387	211	785	1.188	85	687	-55	-506	-765
<b>2.1c obbligazionari .....</b>	-298	-4.516	21.160	-978	-203	2.983	6.230	3.741	8.206	8.705
<b>2.1d misti .....</b>	5.507	-73	-15.765	-925	-957	-3.074	-4.211	-3.629	-4.851	-5.227
<b>2.1e speculativi .....</b>	182	5	-344	-40	-79	-134	-14	-165	-31	-72
<b>2.2 Fondi chiusi .....</b>	7.433	6.885	6.688	..	3.769	..	2.111	..	4.577	..
<b>2.2a immobiliari .....</b>	4.594	4.504	4.262	..	2.073	..	2.088	..	2.174	..
<b>2.2b azionari .....</b>	2.217	1.507	1.079	..	1.237	..	23	..	1.056	..
<b>2.2c speculativi .....</b>	..	..	..	..	..	..	..	..	..	..
<b>2.2d altri .....</b>	622	874	1.347	..	459	..	..	..	1.347	..
<b>3. Fondi di diritto estero .....</b>	<b>16.653</b>	<b>4.237</b>	<b>-7.490</b>	<b>509</b>	<b>-1.029</b>	<b>-1.897</b>	<b>-2.920</b>	<b>-1.108</b>	<b>-1.565</b>	<b>(-4.485)</b>
<b>4. Fondi di intermediari esteri .....</b>	<b>51.000</b>	<b>8.866</b>	<b>-15.313</b>	<b>346</b>	<b>110</b>	<b>-1.201</b>	<b>-1.798</b>	<b>-5.520</b>	<b>-6.794</b>	<b>(-988)</b>
<b>5. Totale .....</b>	<b>81.708</b>	<b>20.059</b>	<b>-10.450</b>	<b>-481</b>	<b>3.816</b>	<b>-3.103</b>	<b>114</b>	<b>-6.793</b>	<b>-668</b>	<b>(-2.651)</b>

Tutti i fascicoli della collana Statistiche sono disponibili sul sito internet della Banca d'Italia:  
<http://www.bancaditalia.it/pubblicazioni>

Eventuali chiarimenti sui dati contenuti in questa pubblicazione possono essere richiesti via e-mail all'indirizzo: [statistiche@bancaditalia.it](mailto:statistiche@bancaditalia.it)

Pubblicazione non soggetta a registrazione ai sensi dell'art. 3 bis della L. 103/2012